

Lebensbeginn – vielfältig und unklar...

Judit Pók Lundquist
Fachärztin Gyn./Geburtshilfe
ehem. Leitende Ärztin FHK
UniversitätsSpital Zürich



Geburt?



Individuum





Schwangerschaft?



Bild: Lennart Nilsson



Bild: Lennart Nilsson



Bild: Lennart Nilsson

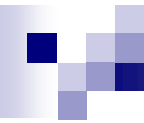

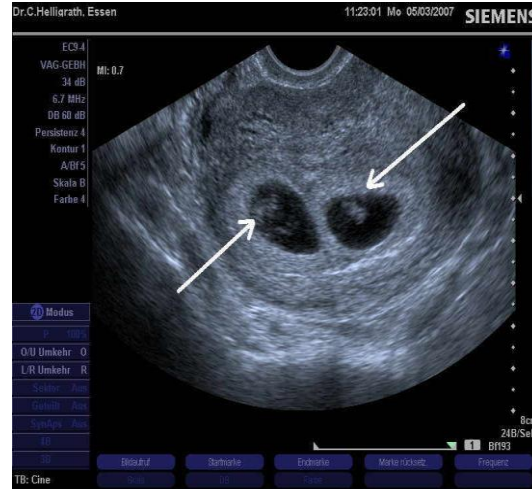

- Lage
- Anzahl der Embryonen
- Alter der SS
- Eihäute
- Anatomie
- Herzaktion
- Fehlbildungen

Ultraschall-Details

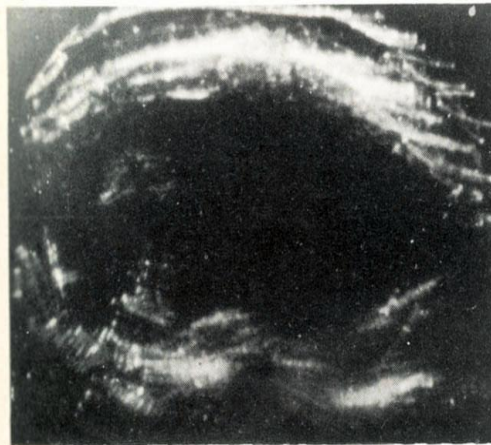

Fig. 17—Uterus at 14 weeks' gestation, showing echoes from fetus towards left half of uterus. Provisional clinical diagnosis had been that of fibroid.





Empfängnis?



Bild: Lennart Nilsson



Zelle?



Bild: Lennart Nilsson



Evolution?

Die Evolution der Lebewesen auf der Erde im Laufe der Zeit. Altersangaben in Millionen Jahren vor heute. Die Erde entstand vor ~4,6 Milliarden Jahren (Beginn der Spirale).

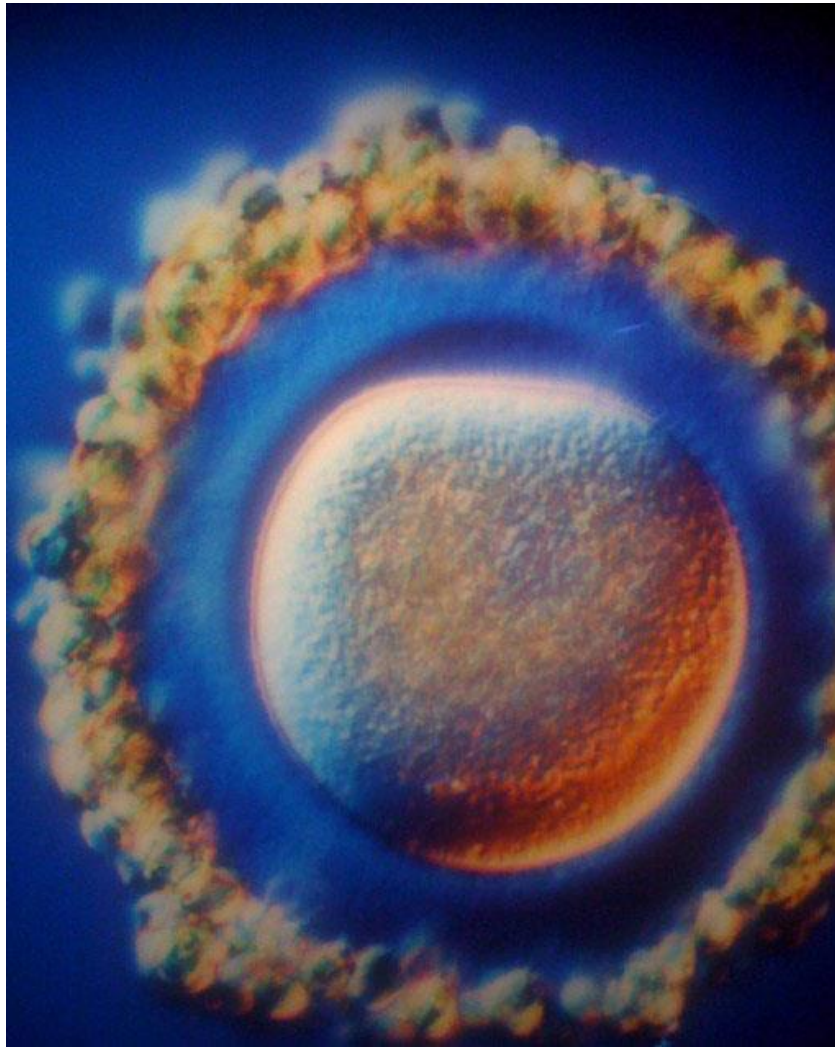
©FMSG/illustration the red box





... ich weiss es nicht...



Besten Dank für Ihre Aufmerksamkeit!